

Zasady korzystania z punktów selektywnego zbierania odpadów komunalnych (GPZON, PSZOK) na terenie miasta Jastrzębie-Zdrój – nieruchomości zamieszkałe

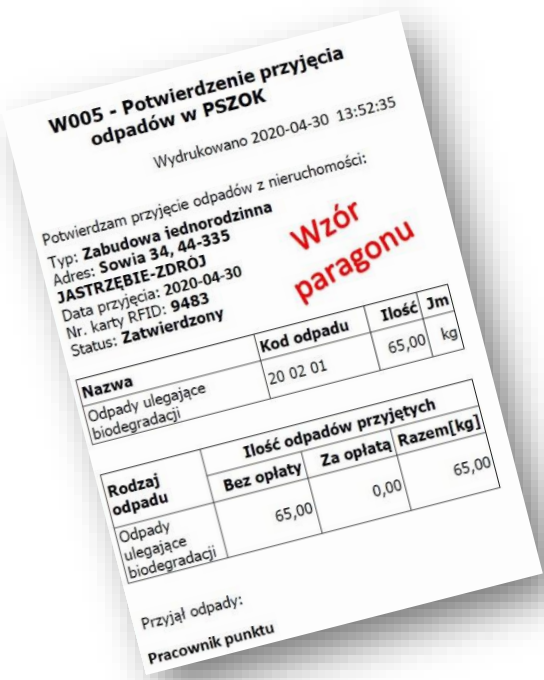

Warunki udostępniania karty PSZOK właścicielowi mieszkania lub użytkownikowi lokalu mieszkalnego na danej nieruchomości ustala właściciel nieruchomości / zarządca nieruchomości.

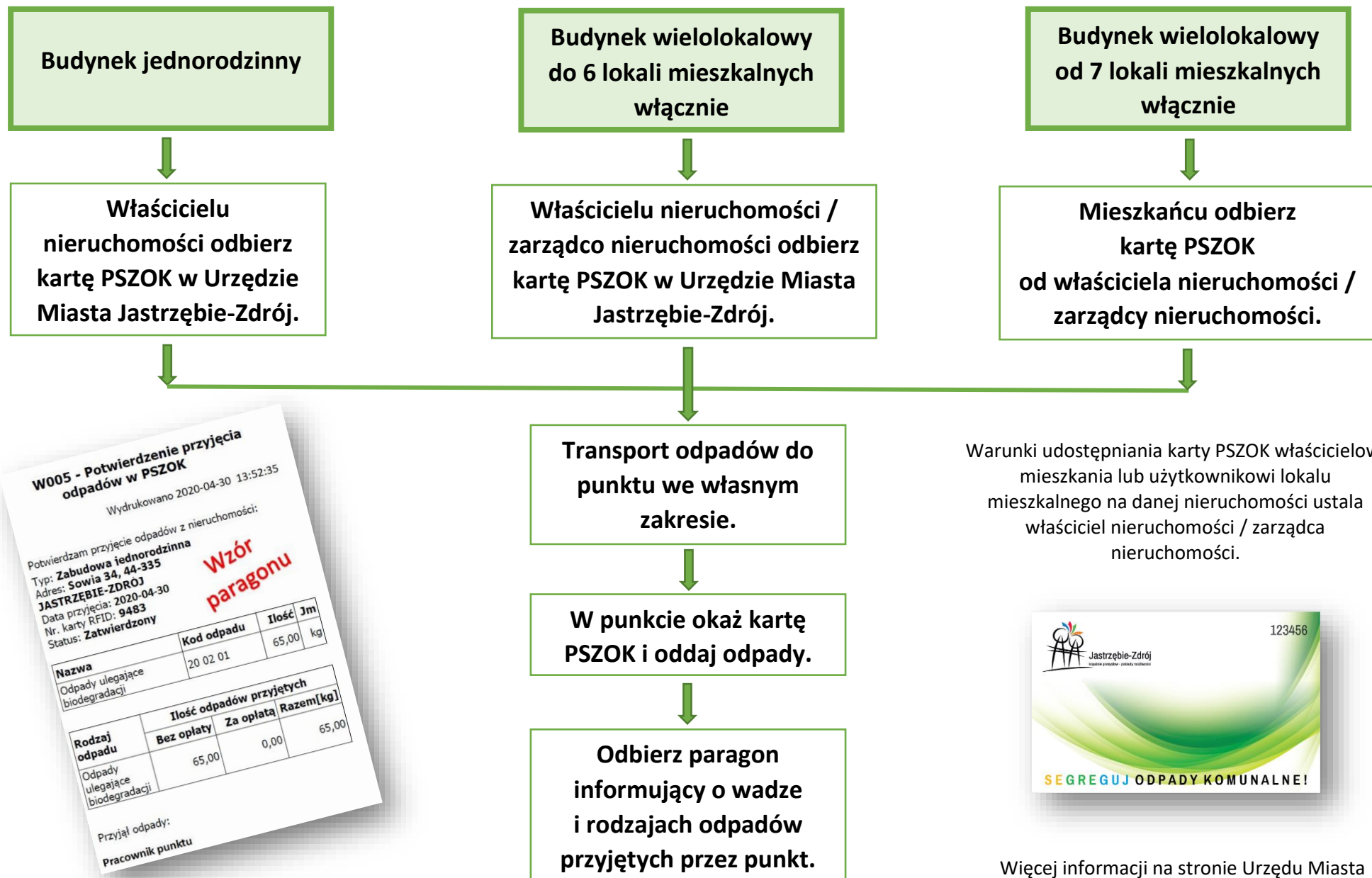

Więcej informacji na stronie Urzędu Miasta www.jastrzebie.pl
w zakładce „gospodarka odpadami komunalnymi”.

PSZOK – Punkt Selektywnego Zbierania Odpadów Komunalnych, przy ul. Norwida 34 w Jastrzębiu-Zdroju

GPZON – Gminny Punkt Zbierania Odpadów Niebezpiecznych, przy ul. Dworcowej 17d w Jastrzębiu-Zdroju