

**UCHWAŁA NR .....**  
**RADY MIASTA JASTRZĘBIE-ZDRÓJ**

z dnia 23 sierpnia 2024 r.

**w sprawie zaliczenia ul. Jesionowej do kategorii dróg gminnych i ustalenia jej przebiegu na terenie Miasta Jastrzębie-Zdrój**

Na podstawie art. 18 ust. 2 pkt 15 ustawy z dnia 8 marca 1990 roku o samorządzie gminnym (t.j. z dnia 22 kwietnia 2024 r. Dz. U. z 2024., poz. 609 z późn. zmianami) oraz art. 7 ust. 2 i 3 ustawy z dnia 21 marca 1985 roku o drogach publicznych (t.j. z dnia 6 marca 2024 r. (Dz. U. z 2024 r., poz. 320), po zasięgnięciu opinii Prezydenta Miasta Jastrzębie-Zdrój,

**Rada Miasta Jastrzębie-Zdrój**  
**uchwała:**

§ 1. Zaliczyć do kategorii dróg gminnych ulicę Jesionową zlokalizowaną na terenie Miasta Jastrzębie-Zdrój, zgodnie z załącznikiem nr 1 do uchwały.

§ 2. Szczegółowy opis przebiegu drogi zawarto w tabeli stanowiącej załącznik nr 2, a jej położenie oznaczono na mapie stanowiącej załącznik nr 3 do niniejszej uchwały.

§ 3. Wykonanie uchwały powierzyć Prezydentowi Miasta Jastrzębie-Zdrój.

§ 4. Uchwała podlega ogłoszeniu w Dzienniku Urzędowym Województwa Śląskiego i wchodzi w życie po upływie 14 dni od dnia ogłoszenia.

**PREZYDENT MIASTA**

**/-/ Michał Uργοł**

Załącznik Nr 1 do uchwały Nr .....

Rady Miasta Jastrzębie-Zdrój

z dnia 23 sierpnia 2024 r.

**przebieg drogi gminnej ul. Jesionowej**

<b>lp.</b>	<b>Nazwa ulicy</b>	<b>przebieg</b>	<b>długość</b>	<b>Nr drogi</b>
1	Jesionowa	od skrzyżowania z ul. Lipową do skrzyżowania z ul. Lipową	418,2	220205 S

Załącznik Nr 2 do uchwały Nr .....

Rady Miasta Jastrzębie-Zdrój

z dnia 23 sierpnia 2024 r.

**Szczegółowy przebieg drogi gminnej ulicy Jesionowej**

<b>lp.</b>	<b>obręb</b>	<b>karta mapy</b>	<b>numer działki</b>	<b>powierzchnia [ha]</b>	<b>numer księgi wieczystej</b>
1	Jastrzębie Zdrój	9	753/52	0,1290	GL1J/00005347/9
2	Jastrzębie Zdrój	9	669/52	0,0733	GL1J/00005347/9
3	Jastrzębie Zdrój	9	część dz.752/52	0,0015	GL1J/00025275/9
4	Jastrzębie Zdrój	9	część dz.347/57	0,0489	GL1J/00004133/9

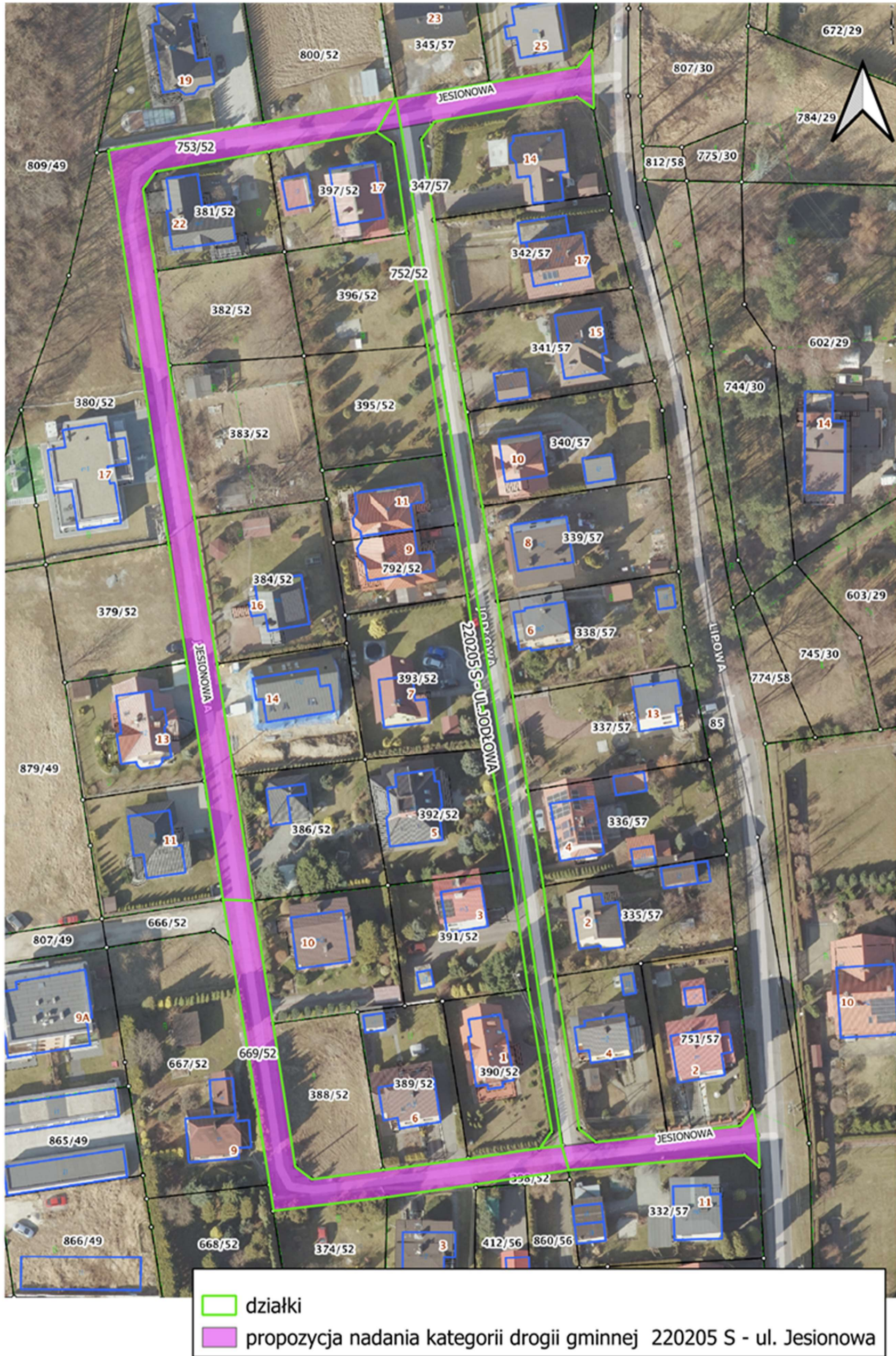

## Uzasadnienie

Zgodnie z art. 7 ust. 2 i 3 ustawy z dnia 21 marca 1985 roku o drogach publicznych (t.j. z dnia 22 kwietnia 2024 r. Dz.U. z 2024., poz. 609 z późn. zmianami) zarządca drogi jest zobowiązany do nadania lub pozbawienia kategorii drogom publicznym będącym w jego władaniu oraz do ustalenia ich przebiegu.

Ulica Jesionowa jest we władaniu Prezydenta Miasta Jastrzębia-Zdroju, ma wykonaną nową nawierzchnię utwardzoną i pełni funkcję drogi dojazdowej. Spełnia parametry dla kategorii dróg gminnych, wynikających z rozporządzenia Ministra Infrastruktury z dnia 24 czerwca 2022 r. w sprawie przepisów techniczno-budowlanych dotyczących dróg publicznych (Dz.U. z 2022 r., poz. 1518).